



PKO Bank Polski
EKSTRAKLASA

KOLEJKA 1 22.08.20		
KONIEC MECZU		
RAKÓW CZĘSTOCHOWA	1 2	LEGIA WARSZAWA
KUN 49'		PEKHART 16'84'

RAPORT STATYSTYCZNY



STATS



RAKÓW CZĘSTOCHOWA 1-2 LEGIA WARSZAWA

Informacje o meczu

Linia czasu

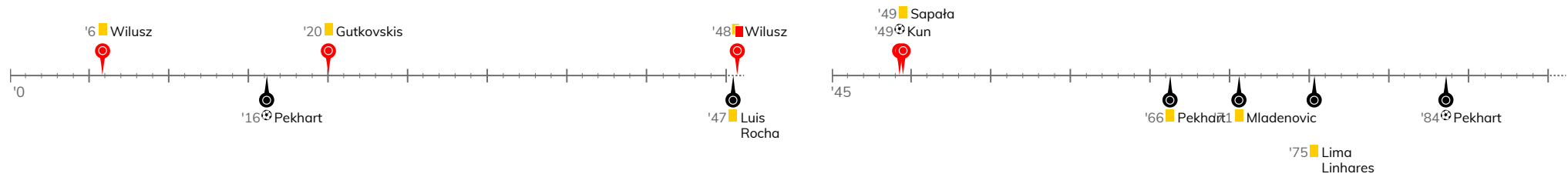

Średnie pozycje piłkarzy

Raków Częstochowa

29	Szumski	
3	Wilusz	■
2	Petrasek	
4	Piatkowski	
23	Kun	⊕
17	Schwarz	
10	Sapała	■
7	Tudor	
77	Cebula	'79▼
43	Tijanic	'85▼
21	Gutkovskis	'77▼
9	Musiolik	'77▲
6	Niewulis	'79▲
15	Papanikolaou	'85▲

Legia Warszawa

1	Boruc	
16	Luis Rocha	■ '58▼
55	Jędrzejczyk	
5	Lewczuk	'45▼
14	Karbownik	
99	Slisz	
7	Antolic	'75▼
39	Rosolek	
8	Gvilia	'58▼
82	Lima Linhares	■
9	Pekhart	⊕⊕ '87▼
4	Wieteska	'45▲
25	Mladenovic	■ '58▲
20	Kante	'58▲
67	Kapustka	'75▲
24	Andre Martins	'87▲

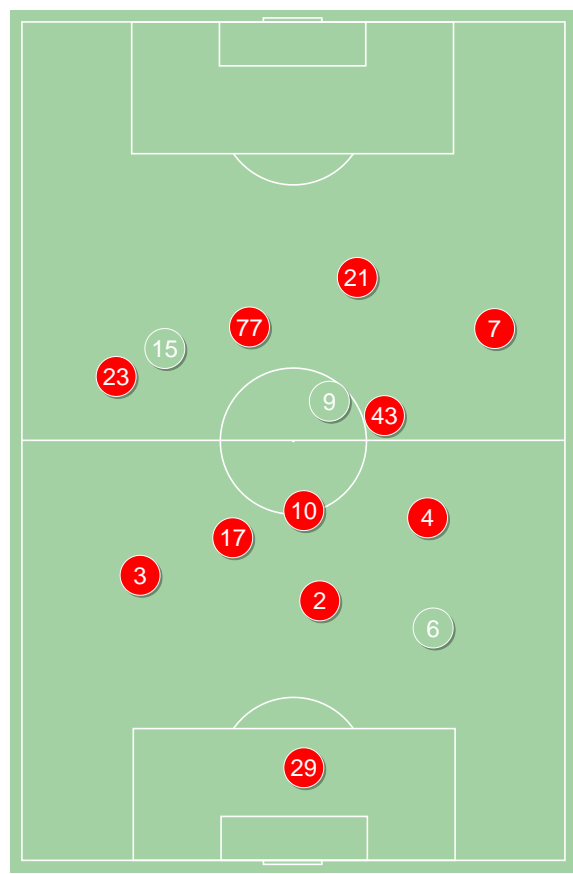

Raków Częstochowa ↑

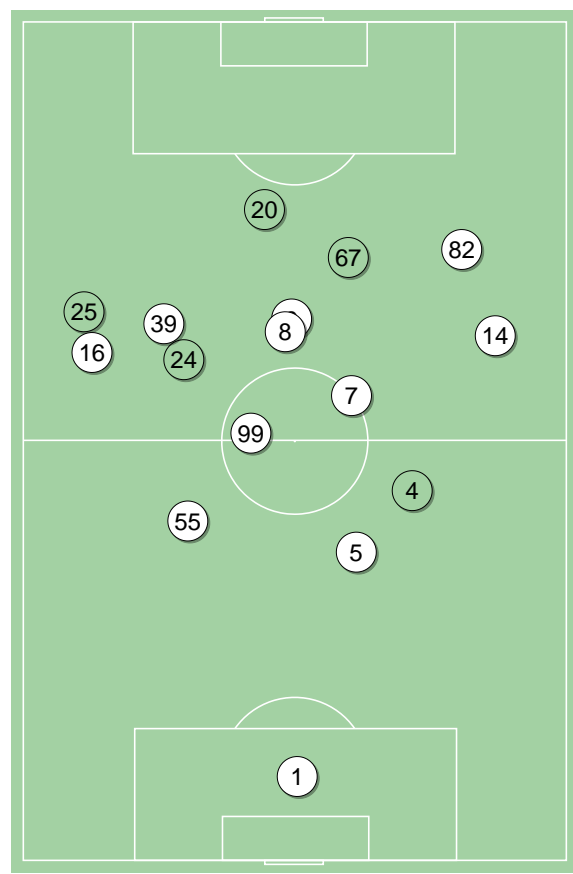

Legia Warszawa ↑

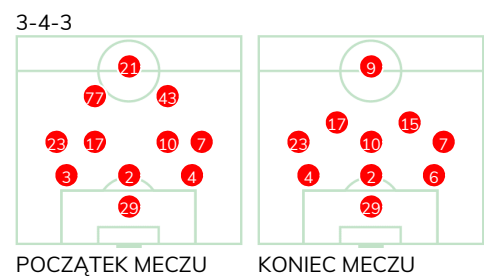

POCZĄTEK MECZU

KONIEC MECZU

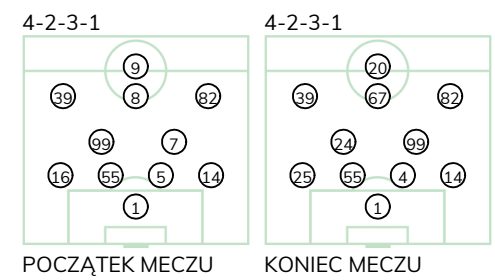

POCZĄTEK MECZU

KONIEC MECZU

RAKÓW CZĘSTOCHOWA 1-2 LEGIA WARSZAWA
Główne statystyki

STRZAŁY / CELNE	11 / 3	16 / 4
1. połowa	7 / 1	5 / 1
2. połowa	4 / 2	11 / 3

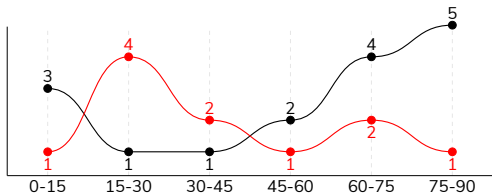

Strzały niecelne	6	10
Strzały zablokowane	2	2
Strzały z pola karnego / celne	8 / 3	11 / 4
Średni dystans do bramki, m	15.4	15.9
Faule	13	22
Żółte / czerwone kartki	2 / 1	4 / 0
Spalone	-	1
Rzuty różne	5	3

Podania

PODANIA / DOKŁADNE	386 / 294 76%	554 / 472 85%
1. połowa	249 / 195 78%	241 / 203 84%
2. połowa	137 / 99 72%	313 / 269 86%
Podanie kluczowe	11 / 7 64%	11 / 8 73%

Pojedynki

POJEDYNKI	175 / 88 50%	175 / 87 50%
1. połowa	93 / 50 54%	93 / 43 46%
2. połowa	82 / 38 46%	82 / 44 54%
Pojedynki w powietrzu	51 / 26 51%	51 / 25 49%
Pojedynki na ziemi	124 / 62 50%	124 / 62 50%
Dryblingi / udane	28 / 16 57%	33 / 19 58%
Odbiory / udane	38 / 19 50%	33 / 17 52%
Straty / na własnej połowie	64 / 19	59 / 10
Odzyskane piłki / na połowie przeciwnika	38 / 5	56 / 15

Posiadanie piłki

Statystyki drużyn

POSIADANIE PIŁKI	40%	60%
1. połowa	49%	51%
2. połowa	32%	68%

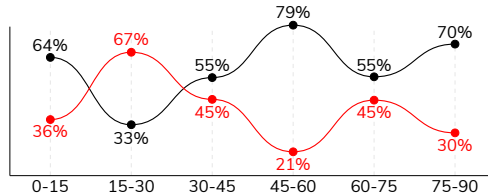

Ataki pozycyjne	57 / 7 12%	77 / 11 14%
Kontrataki	8 / 1 13%	12 / 0 0%
Ataki ze stałych fragmentów	8 / 3 38%	6 / 4 67%
Strzały z rzutów wolnych / celne	-	1 / 0 0%
Warianty rzutów wolnych	2 / 0 0%	2 / 2 100%
Rzuty różne	5 / 3 60%	3 / 1 33%
Rzuty karne / strzelone	-	-

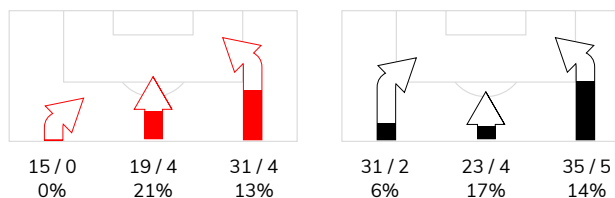
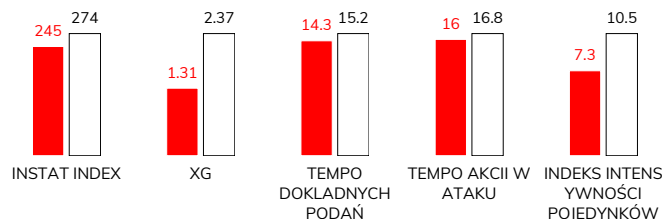
STRONY ATAKU

Kluczowe indeksy występu

TOP-3 InStat Index

77 Cebula	289	55 Jędrzejczyk	355
2 Petrasek	285	82 Lima Linhares	351
29 Szumski	277	9 Pekhart	319

TOP-3 Strzały / celne

2 Petrasek	2 / 1 50%	9 Pekhart	2 / 2 100%
23 Kun	1 / 1 100%	39 Rosolek	3 / 1 33%
17 Schwarz	1 / 1 100%	20 Kante	3 / 1 33%

TOP-3 Podania

4 Piatkowski	56 / 46 82%	55 Jędrzejczyk	73 / 65 89%
2 Petrasek	55 / 45 82%	99 Slisz	69 / 61 88%
10 Sapała	46 / 34 74%	7 Antolic	60 / 56 93%

TOP-3 Podania kluczowe

77 Cebula	3 / 2 67%	82 Lima Linhares	4 / 2 50%
7 Tudor	2 / 1 50%	39 Rosolek	2 / 2 100%
10 Sapała	1 / 1 100%	55 Jędrzejczyk	1 / 1 100%

TOP-3 Pojedynki

2 Petrasek	23 / 14 61%	82 Lima Linhares	28 / 14 50%
7 Tudor	23 / 11 48%	9 Pekhart	21 / 11 52%
23 Kun	21 / 11 52%	55 Jędrzejczyk	12 / 10 83%

TOP-3 Dryblingi

7 Tudor	9 / 3 33%	82 Lima Linhares	13 / 10 77%
10 Sapała	3 / 3 100%	16 Luis Rocha	4 / 3 75%
77 Cebula	3 / 3 100%	14 Karbownik	4 / 3 75%

RAKÓW CZĘSTOCHOWA 1-2 LEGIA WARSZAWA

Statystyki zawodników

Raków Częstochowa

	INSTA T INDEX	Minuty na boisku	Bramki / asysty	xG	Strzały / celne	Faule	Faulow any	Spalony	Podania / dokładne	Podanie kluczowe	Podania przyjęte	Pojedyunki / wygrane	Pojedyunki w powietrzu	Pojedyunki na ziemi	Dryblingi / udane	Odbiory / udane	Stracone piłki	Odzyska ne piłki
29 Szumski	277	'99	-	-	-	-	-	-	29 / 23 79%	-	15	-	-	-	-	-	4	1
3 Wilusz	214	'48	-	-	-	2	-	-	27 / 21 78%	-	14	11 / 5 45%	5 / 3 60%	6 / 2 33%	-	4 / 1 25%	3	3
2 Petrasek	285	'99	-	0.24	2 / 1 50%	2	1	-	55 / 45 82%	2 / 0 0%	43	23 / 14 61%	13 / 7 54%	10 / 7 70%	-	2 / 2 100%	6	8
4 Piatkowski	266	'99	-	-	-	-	1	-	56 / 46 82%	1 / 1 100%	42	8 / 5 63%	5 / 3 60%	3 / 2 67%	1 / 1 100%	2 / 1 50%	5	7
23 Kun	262	'99	1 / 0	0.26	1 / 1 100%	1	2	-	19 / 15 79%	-	16	21 / 11 52%	4 / 3 75%	17 / 8 47%	4 / 2 50%	8 / 3 38%	6	2
17 Schwarz	254	'99	-	0.06	1 / 1 100%	-	6	-	44 / 30 68%	-	23	11 / 8 73%	1 / 0 0%	10 / 8 80%	2 / 2 100%	2 / 1 50%	4	2
10 Sapala	234	'99	-	-	-	2	1	-	46 / 34 74%	1 / 1 100%	22	14 / 7 50%	-	14 / 7 50%	3 / 3 100%	6 / 2 33%	7	2
7 Tudor	244	'99	-	-	-	2	2	-	38 / 26 68%	2 / 1 50%	29	23 / 11 48%	4 / 3 75%	19 / 8 42%	9 / 3 33%	5 / 3 60%	9	4
77 Cebula	289	'82	0 / 1	0.34	3 / 0 0%	2	3	-	21 / 15 71%	3 / 2 67%	28	16 / 8 50%	-	16 / 8 50%	3 / 3 100%	4 / 3 75%	7	1
43 Tijanic	239	'88	-	0.02	1 / 0 0%	-	2	-	34 / 29 85%	1 / 1 100%	29	9 / 3 33%	2 / 1 50%	7 / 2 29%	4 / 1 25%	1 / 0 0%	3	4
21 Gutkovskis	205	'80	-	0.39	3 / 0 0%	1	3	-	8 / 3 38%	-	24	22 / 8 36%	11 / 5 45%	11 / 3 27%	1 / 1 100%	-	7	1
9 Musiolik	200	'18	-	-	-	1	-	-	2 / 2 100%	1 / 1 100%	6	7 / 2 29%	4 / 0 0%	3 / 2 67%	-	1 / 1 100%	1	1
6 Niewulis	213	'16	-	-	-	-	-	-	3 / 3 100%	-	2	5 / 2 40%	1 / 0 0%	4 / 2 50%	1 / 0 0%	1 / 0 0%	1	-
15 Papanikolaou	251	'10	-	-	-	-	-	-	4 / 2 50%	-	1	5 / 4 80%	1 / 1 100%	4 / 3 75%	-	2 / 2 100%	1	2

Legia Warszawa

	INSTA T INDEX	Minuty na boisku	Bramki / asysty	xG	Strzały / celne	Faule	Faulow any	Spalony	Podania / dokładne	Podanie kluczowe	Podania przyjęte	Pojedyunki / wygrane	Pojedyunki w powietrzu	Pojedyunki na ziemi	Dryblingi / udane	Odbiory / udane	Stracone piłki	Odzyska ne piłki
1 Boruc	251	'99	-	-	-	-	-	-	33 / 29 88%	-	11	-	-	-	-	-	1	7
16 Luis Rocha	278	'61	-	0.09	1 / 0 0%	1	-	-	42 / 36 86%	-	31	8 / 4 50%	-	8 / 4 50%	4 / 3 75%	4 / 1 25%	3	4
55 Jędrzejczyk	355	'99	0 / 1	-	-	1	-	-	73 / 65 89%	1 / 1 100%	55	12 / 10 83%	7 / 6 86%	5 / 4 80%	-	-	2	9
5 Lewczuk	233	'49	-	0.07	1 / 0 0%	2	-	-	16 / 13 81%	-	10	6 / 3 50%	3 / 1 33%	3 / 2 67%	-	1 / 1 100%	-	3
14 Karbownik	236	'99	-	-	-	3	2	-	58 / 44 76%	-	46	16 / 8 50%	4 / 1 25%	12 / 7 58%	4 / 3 75%	4 / 2 50%	6	5
99 Slisz	268	'99	-	0.06	2 / 0 0%	2	1	-	69 / 61 88%	-	53	12 / 4 33%	3 / 1 33%	9 / 3 33%	1 / 0 0%	4 / 2 50%	4	8
7 Antolic	316	'78	-	0.02	1 / 0 0%	3	-	-	60 / 56 93%	-	45	13 / 9 69%	2 / 1 50%	11 / 8 73%	1 / 1 100%	3 / 3 100%	2	6
39 Rosolek	275	'99	0 / 1	0.39	3 / 1 33%	2	2	-	14 / 13 93%	2 / 2 100%	26	19 / 6 32%	9 / 1 11%	10 / 5 50%	3 / 0 0%	4 / 3 75%	5	3
8 Gvilia	244	'61	-	-	-	-	-	-	31 / 29 94%	1 / 1 100%	31	8 / 2 25%	2 / 1 50%	6 / 1 17%	-	1 / 0 0%	4	-
82 Lima Linhares	351	'99	-	0.04	1 / 0 0%	2	5	-	51 / 39 76%	4 / 2 50%	54	28 / 14 50%	4 / 1 25%	24 / 13 54%	13 / 10 77%	3 / 1 33%	11	3
9 Pekhart	319	'90	2 / 0	1.07	2 / 2 100%	3	1	-	13 / 9 69%	-	24	21 / 11 52%	11 / 8 73%	10 / 3 30%	-	1 / 0 0%	11	2
4 Wieteska	251	'50	-	-	-	-	-	-	35 / 30 86%	1 / 1 100%	31	4 / 4 100%	2 / 2 100%	2 / 2 100%	-	-	1	4
25 Mladenovic	290	'37	-	0.05	1 / 0 0%	2	2	-	33 / 24 73%	1 / 0 0%	24	8 / 5 63%	-	8 / 5 63%	2 / 1 50%	5 / 3 60%	3	1
20 Kante	261	'37	-	0.56	3 / 1 33%	1	-	1	4 / 4 100%	-	11	9 / 2 22%	1 / 0 0%	8 / 2 25%	5 / 1 20%	-	3	1
67 Kapustka	225	'20	-	-	-	-	-	-	14 / 12 86%	1 / 1 100%	14	9 / 3 33%	2 / 1 50%	7 / 2 29%	-	3 / 1 33%	3	-
24 Andre Martins	238	'8	-	0.02	1 / 0 0%	-	-	-	8 / 8 100%	-	6	2 / 2 100%	1 / 1 100%	1 / 1 100%	-	-	-	-



Terminy

Atak

Posiadanie piłki przez jedną drużynę z przejściem na połowę przeciwnika.

Kontratak

Atak z gry, który rozwija się bezpośrednio po przejęciu piłki od przeciwnika. Kontratak trwa nie więcej niż 30 sekund. Prędkość ruchu do bramki przeciwnika przy tym ataku wynosi nie mniej niż 2,6 m/s.

Atak pozycyjny

Atak z gry lub ze stałych fragmentów (wyrzut z autu, rzut wolny). Pozycyjny atak trwa więcej niż 30 sekund lub prędkość ruchu drużyny do bramki przeciwnika jest mniejsza niż 2,6 m/s.

Atak po rzucie wolnym lub wyrzucie z autu

Atak po rozegraniu rzutu różnego, rzutu wolnego lub wyrzutu z autu, przy którym pierwszym lub drugim zagranieniem jest strzał na bramkę lub dośrodkowanie w pole karne.

Atak po rzucie różnym

Akcje drużyny po rozegraniu rzutu różnego aż do straty piłki lub oddalenia piłki przez drużynę przeciwnika do strefy centralnej.

Strzał

Skierowanie piłki do bramki przeciwnika mającej na celu strzelenie bramki. Rejestrowane są strzały celne (w światło bramki), niecelne (w tym strzały w słupek i w poprzeczkę), a także strzały zablokowane przez przeciwnika.

Podanie kluczowe

Podanie do partnera, który jest w sytuacji bramkowej (1 na 1, pusta bramka itd.); podanie do zawodnika, które stwarza realną szansę na zdobycie bramki; podanie które 'odcina' linię obrony w fazie ataku.

Pojedynki

Wszystkie rodzaje pojedynków na boisku. To sumaryczny wskaźnik, zawierający walkę o niekontrolowaną przez nikogo piłkę, pojedynki w powietrzu, dryblingi, odbiory oraz straty, spowodowane odbiorami przeciwnika.

Pojedynek w powietrzu

Walka o piłkę, która znajduje się powyżej poziomu ramion..

Dryblowanie

Aktywna akcja piłkarza, posiadającego piłkę próba ominięcia przeciwnika z pomocą dryblingu. Przy udanym dryblingu zawodnikowi drużyny przeciwnej rejestruje się nieudane odebranie piłki i na odwrót.

Odbiór

Aktywne działanie zawodnika, usiłującego odebrać piłkę zawodnikowi ją posiadającemu (przeciwnikowi w tej sytuacji zostaje zaliczona strata); przeciwdziałanie dryblowaniu przeciwnika również uznaje się za odbiór.

Drybling

Świadomy ruch zawodnika z piłką (przynajmniej trzy kontakty z piłką)

Nieudane przyjęcie piłki

Strata piłki bez starcia z przeciwnikiem, w wyniku nieudanej akcji..

Odzyskane piłki

Akcja piłkarza (przejęcie, przechwyt, wygrany pojedynek), która powoduje stratę piłki przez przeciwnika z dalszą możliwością prowadzenia szybkiego kontrataku.

Strata piłki

Akcja zawodnika (niedokładne podanie, przegrany pojedynek, itd.), która powoduje stratę piłki przez jego drużynę. Jeśli posiadanie piłki zakończy się faulem przeciwnika lub strzałem w światło bramki, to strata nie rejestruje się.

Tempo akcji w ataku

Liczba akcji konstruktywnych na minutę posiadania piłki.

Tempo dokładnych podań

Liczba dokładnych podań na minutę posiadania piłki

Indeks intensywności pojedynków

liczba pojedynków i przechwytyw drużyny broniącej - na minutę posiadania piłki przez przeciwnika

xG

System do oceny jakości strzałów wykonanych przez gracza lub drużynę. Liczbę expected goals oblicza się na podstawie rodzaju strzału i strefy, z której został wykonany.